39232/P

C XVI
19/0

(P)

ORFILA, M.J.B.
c 1827
Atlas only

LEÇONS

de

MÉDECINE LÉGALE,

Par

M. ORFILA,

Professeur à la Faculté de Médecine de Paris, &c., &c.

Planches.

Paris,

Béchet jeune, Libraire de l'Académie royale de Médecine,

PLACE DE L'ÉCOLE DE MÉDECINE, N° 4.

1828.

WELLCOME
HISTORICAL
MEDICAL
LIBRARY

Turpin pinx.t Plée pere sculp.t

Personées.

GRATIOLE officinale.

GRATIOLA officinalis. *(Lin.)*

(1/2 Grand. nat.)

1. *Calice et pistil.* 2. *Corolle ouverte.* a. *Etamines rudiment.res* b. *Id. développées.* 3. *Fruit.* a. *Phycostème.* 4. *Fruit coupé horizont.ent* 5. *Graine.* 6. *Id. coupée pour faire voir l'Emb.on*

Guérin del. *Couché fils sc.*

Renonculacées.

Anémone pulsatille.
Anemone pulsatilla.

1. Etamine. 2. Fruit. 3. Id. coupé longitudinalement. 4. Id. coupé transversalement. 5. Embryon.

Digitized by the Internet Archive
in 2018 with funding from
Wellcome Library

https://archive.org/details/b30365922

Turpin pinx.t Plée père sculp.t

Narcissées.

NARCISSE faux-narcisse.

NARCISSUS pseudo-narcissus. *(Lin.)*

(1/2 Grand. nat.)

1. *Calice ouvert pour faire voir les 6 étamines et le phycostème tubuleux et a bord découpé en* a. 2. *Pistil.* 3. *Fruit.* 4. *Id. coupé horizont.ent* 5. *Graine.* 6. *Id. coupée vertic.ent pour faire voir l'emb.on*

Turpin pinx.t *Plée père sculp.t*

Renonculacées.

RENONCULE âcre.

***RANUNCULUS* acris.** *(Lin.)*

(Grand. nat.)

1. *Calice, étamines et pistils.* 2. *Pétale.* a. *Ecaille.* 3. *Etamine.* 4. *Pistil.* 5. *Fruit.* 6. *Id. coupé verticalem.t* a. *Péricarpe.* b. *Tégument de la graine.* c. *Endosperme.* d. *Embryon.*

Papavéracées.

Chélidoine éclaire.

Chelidonium majus.

1. Etamines et pistil. 2. Etamine grossie. 3. Fruit. 4. Graines de grandeur naturelle 5. Graine grossie. 6. id. coupée.

Turpin pinx.t *Plée père sculp.t*

Solannées.

JUSQUIAME noire.

HYOSCIAMUS niger. *(Lin.)*

(1/2 Grand. nat.)

1. *Calice et pistil.* 2. *Corolle ouverte pour faire voir les étamines.* 3. *Etamine vue par le dos.* 4. *Anthère vue du côté opposé.* 5. *Coupe verticale d'un ovaire.* 6. *Fruit accomp.gné d'une partie du calice.* 7. *Id. séparé de son opercule.* a. *Opercule.* 8. *Id. coupé horizon.ent* 9. *Graine.* 10. *Id. coupée vertical.ent*

Guérin del. Couché fils sc.

Chicoracées.

Laitue vireuse.

Lactuca virosa.

1. Involucre. 2. Fleuron. 3. Etamines. 4. Fruit. 5. Idem grossie.

Turpin pinx.t *Plée père sculp.t*

Solanées.

BELLADONE commune.

ATROPA belladona. *(Lin.)*

(½ Grand. nat.)

1. *Corolle et étamines.* 2. *Pistil.* 3. *Coupe horizontale d'un fruit accompagné du calice persistant.* 4. *Graine grossie.* 5. *Id. Coupée verticalement.* a. *Tégument.* b. *Endosperme.* c. *Embryon.*

Turpin pinx.t *Plée père sculp.t*

Renonculacées.

ACONIT napel.

***ACONITUM* napellus.** *(Lin.)*

(½ Grand. nat.)

1. *Pistils, Etamines et corolle.* a. *Pétales.* 2. *Etamine grossie.* 3. *Pistils.* 4. *Fruit.* 5. *Graine.* 6. *Id. coupée verticalement.* a. *Tégument.* b. *Endosperme.* c. *Embryon.* 7. *Embryon isolé.*

Turpin pinx. *Plée père sculp.*

Renonculacées.

HELLÉBORE noir.

***HELLEBORUS* niger.** *(Lin.)*

(1/2 Grand. nat.)

1. *Coupe verticale d'une fleur.* 2. *Pistils accompagnés d'une étamine et d'un Pétale* a.

Guérin del. Couché fils dir.

Colchicées.

Veratrum Sabadilla, de Retz.
Orfilia Sabadilla, de Desc.
Melanthium, de Thumberg.

1. Etamines, 2. Etamines et ovaire, 3. Capsule, 4. Id. coupée, 5. Capsule ouverte, 6. Graines grossies

Turpin pinx.t Plée père sculp.t

Solanées.

DATURA épineux.

DATURA stramonium. *(Lin.)*

(1/2 Grand. nat.)

1. *Corolle ouverte et étamines.* 2. *Pistil.* 3. *Fruit coupé horizontalement.* 4. *Graine grossie.* 5. *Id. coupée verticalement.*

VÉGÉTAUX.

Dicotylédons. *Tab. 9.*

Turpin pinx.t *Plée père sculp.t*

Personées.

DIGITALE pourprée.

DIGITALIS purpurea. *(Lin.)*

(1/3 Grand. nat.)

1. *Partie inférieure d'une corolle ouverte et étamines.* 2. *Fruit coupé horizontalement.* 3. *Graine grossie.* 4. *Id. vue du côté anguleux.* 5. *Id. coupée verticalem.t pour faire voir la situation de l'embryon.*

Turpin pinx.t Plée père sculp.t

Ombellifères.

CIGÜE commune. *(Grande cigüe.)*

CICUTA major. *(Lam.)(Conium maculatum L.)*

(1/2 Grand. nat.)

1. *Portion de tige.* a. *Nœud-vital.* b. *Embryon-fixe développé en rameau.* 2. *Fleur.* 3. *Fruit.* 4. *Id. grossi.* 5. *Id. coupé horizontalement.* 6. *Moitié d'un fruit coupé dans sa longueur.* 7. *Embryon.*

VÉGÉTAUX.

Dicotylédons. Tab. 11.

Turpin pinx.t *Plée pere sculp.t*

Ombellifères.

CICUTA maculata. *(L.)*

(1/2 Grand. nat.)

1. Fleur. 2. Ombelle et ombellule de fruits. 3. Fruit. 4. Id. tel qu'il s'ouvre dans la maturité. 5. Id. coupé horizontalement.

Vauthier pinx.t Plée père sculp.t

Ombellifère.

CIGUË vireuse.

CICUTA virosa. *L.* (*Cicutaria aquatica. Lamk.*)

(*1/2 Grand. nat.*)

1. *Fleur.* 2. *Fruit.*

Turpin pinx.t Plée père sculp.t

Ombellifères.

A. { ETHUSA petite cigüe.
ÆTHUSA cynapium. *(Lin.)*

B. Apium *petroselinum*. *(Lin.) (Persil.)*

A.1. Fleur. 2. Ombelle et ombellules de fruits. 3. Fruit. 4. Id. coupé verticalement. a. Péricarpe. b. Sommets libres des ovaires (non phycostème.) c. Tégument de la graine. d. Endosperme. e. Embryon. 5. Embryon. B.1. Ombellule. 2. Fleur. 3. Fruit.

Turpin pinx.t *Plée pere sculp.t*

Ombellifères.

ŒNANTHE safranée.

ŒNANTHE crocata. *(Lin.)*

(½ Grand. nat.)

1. *Racine multitubéreuse.* 2. *Fleur irrégulière de la circonférence d'une ombellule.* 3. *Fleur régulière du centre d'une ombellule.* 4. *Fruit.*

Turpin pinx.t Plée père sculp.t

Champignon. C.

1 { ORONGE FAUSSE.
{ *AMANITA* pseudo-aurantiaca. *(Bull.) (Agaricus muscarius DC.)*

1.a. *Coupe verticale d'un individu développé.* 1.b. *Jeune individu.*

2. *AMANITA* venenosa.

Turpin fils pinx.t Jonini sculp.t

Champignons.

1 { **ORONGE** ciguë blanche.
AMANITA bulbosa alba. *(Paul.)*

2 { **ORONGE** ciguë jaunatre.
AMANITA citrina. *(Paul.)*

2.a. *Id. avant son développement.*

3 { **ORONGE** ciguë verte.
AMANITA viridis. *(Paul.)*

3.a. *Jeune individu.*

Turpin pinx.t Lourier sculp.t

Champignon. 8.

1. { ORONGE croix de malte.
{ *HYPOPHILLUM* crux melitensis *(Paul.)*

2. { ORONGE souris.
{ *HYPOPHILLUM* anguineum. *(Paul.)*

2.a *Id. coupé verticalement.*

3. { ORONGE peaucière de picardie.
{ *HYPOPHILLUM* pellitum. *(Paul.)*

4. { ORONGE dartreuse.
{ *HYPOPHILLUM* maculatum *(Paul.)*

Turpin fils pinx.t Jonini sculp.t

Champignons.

1. ORONGE blanche ou citronnée.
HYPOPHILLUM albo-citrinum. *(Paul.)*
1.a. *Id. plus âgée.*

2. ORONGE à pointe de trois quart.
HYPOPHILLUM tricuspidatum. *(Paul.)*

3. ORONGE à rape.
HYPOPHILLUM rapula. *(Paul.)*
3.a. *Id. vue en dessous.*

4. LAITEUX pointu rougis^ant.^
*HIPOP^LUM^* pudibundum. *(Paul.)*
4.a. *Id. coupe verticale.*

Turpin pinx.t *Dien sculp.t*

Champignons.

1. { AGARIC brulant.
{ *AGARICUS* urens. *(Bull.)*

2. { AGARIC pyrogale.
{ *AGARICUS* pyrogalus. *(Bull.)*
2. a. *Jeune individu.*

3. { AGARIC âcre.
{ *AGARICUS* acris. *(Bull.)* 3. a. *Jeune individu.*

4. { AGARIC styptique.
{ *AGARICUS* stypticus. *(Bull.)*
4. a. *Individu vu en dessous.*

Turpin fils pinx.t Dien sculp.t

Champignons.

1. AGARIC annulaire. / AGARICUS annularius. (Bull.)

2. AGARIC styptique. / AGARICUS stypticus. (Bull.)

2 a. *Le même vu en dessus et en dessous.*

3. AGARIC meurtrier. / AGARICUS necator. (Bull.)

4. AGARIC laiteux âcre. / AGARICUS lactifluus acris. (Bull.)

4. a. *Le même moins développé.*

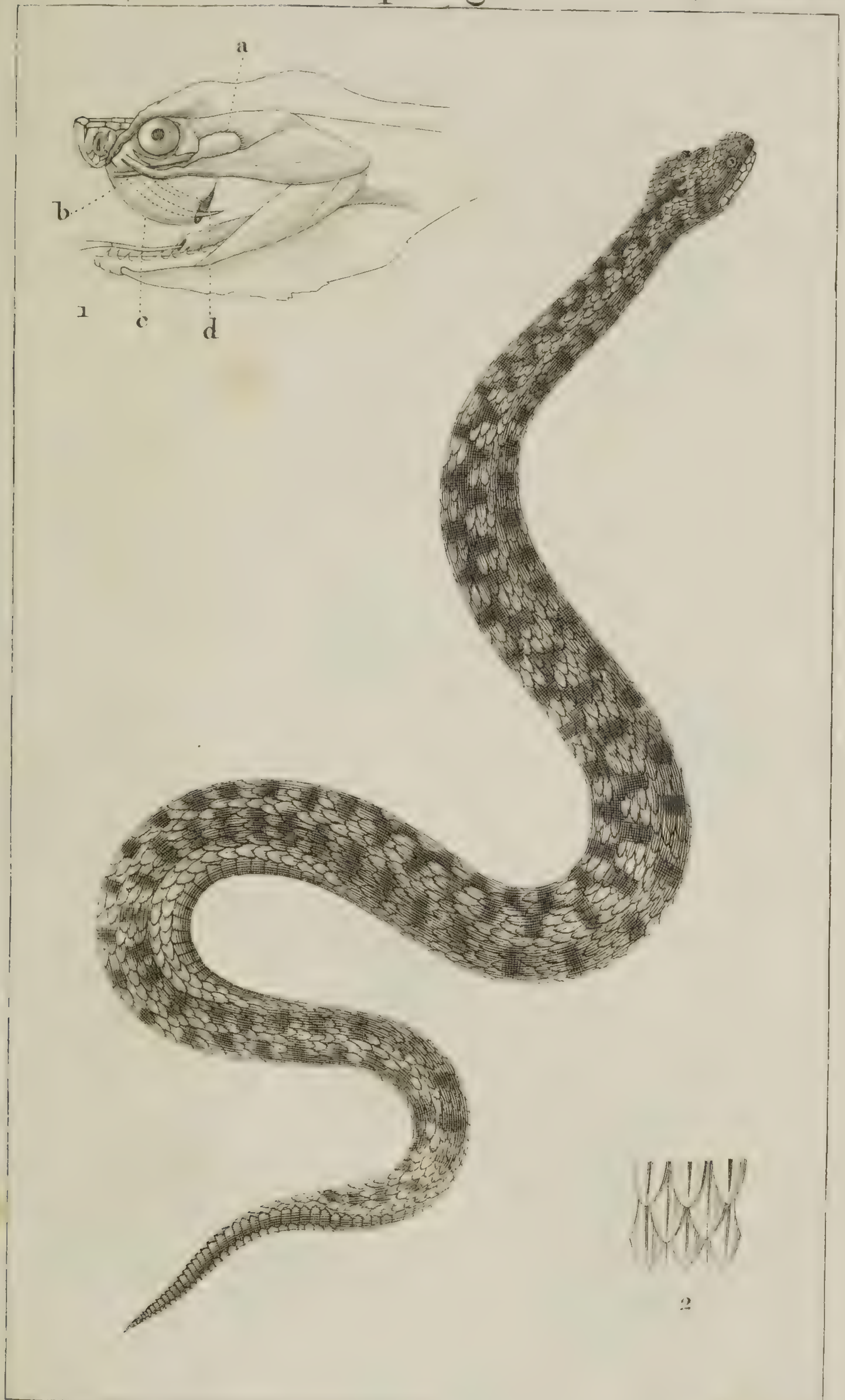

Meunier pinx. *Plée père sculp.*

Ophidiens.

VIPÈRE commune.

***COLUBER* berus.** *(Lin.)*

(1/3 Grand. nat.)

1. Tête vue de profil, de grandeur naturelle. a. Glande qui sécrète le fluide venimeux. b. Canal excréteur de la glande. c. Poche de la gencive contenant les dents maxillaires. d. Dent maxillaire en action.

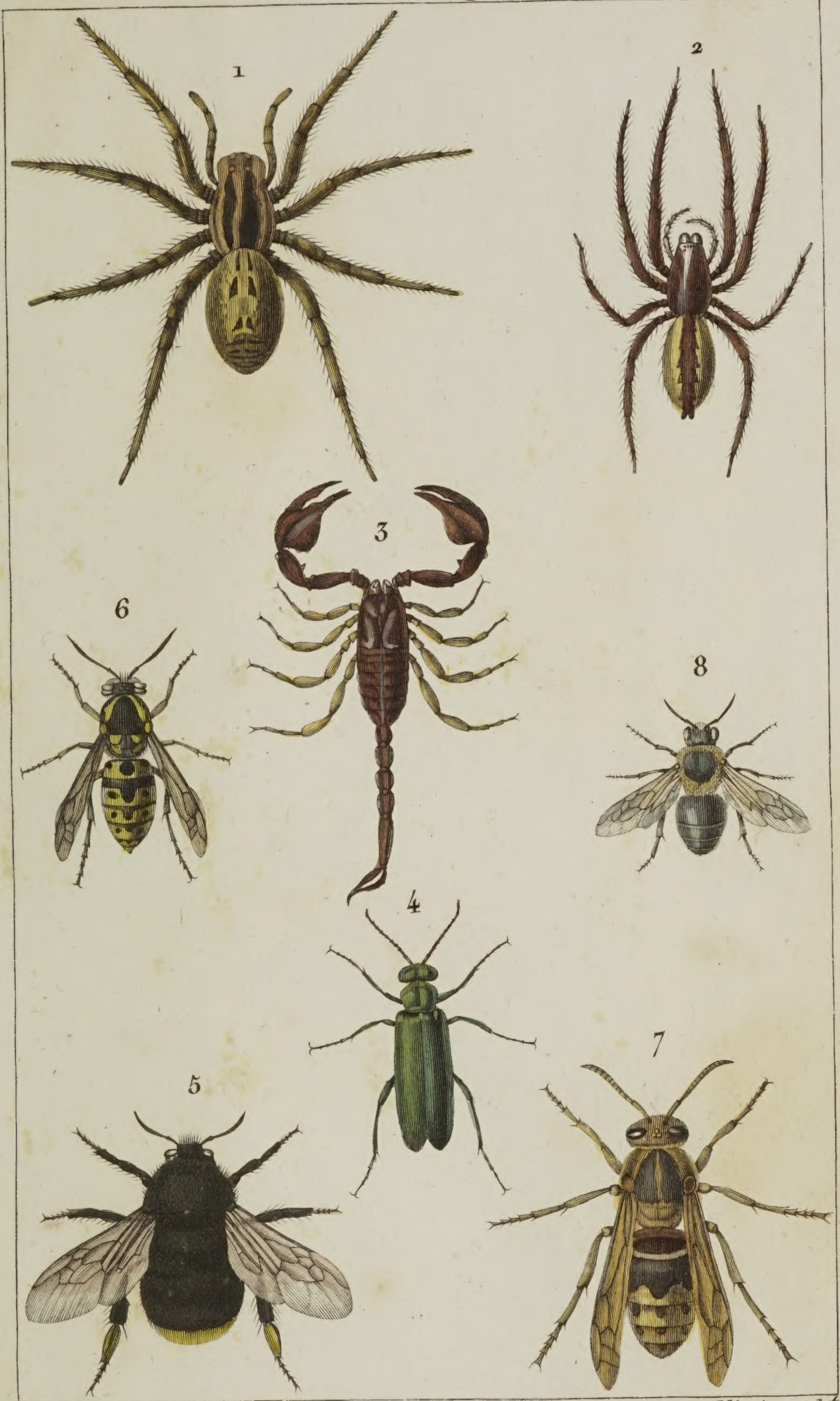

Meunier pinx.t Plée père sculp.t

1. ARAIGNÉE tarentule. *Lycosa tarentula.* (Latr.)
2. ARAIGNÉE des caves. *Segestria cellaria.* (Latr.)
3. SCORPION d'Europe. *Scorpio Europæus.* (Lin.)
4. CANTHARIDE officinale. *Cantharis vesicatoria.* (Latr.)
5. BOURDON des pierres. *Bombus lapidarius.* (Latr.)
6. GUÊPE commune. *Vespa vulgaris.* (Lin.)
7. GUÊPE frelon. *Vespa crabro.* (Lin.)
8. ABEILLE domestique. *Apis mellifera.* (Lin.)